ALHAMBRA

驕南嗎勝影戲廣告

啟者特字通知　諸君共鑒本班由本月一號創造往鄰居爲戲場而仍由奕芝律出入因爲本班主人急欲在于現在原址建成新館之故現在暫用之戲場凡屬各號椅位皆設電燈電扇其路雖由奕芝律出入而特則鋪填不慮泥濘當天雨時摩多車馬車手車由奕芝律入直至本班大門而出奕女律凡屬官位一號二號三號皆設有新到新式可開可合之交椅其餘二角半及一角之椅位亦已另換新椅利便異常　茲本班定於廿五號即本禮拜六晚起開演新戲名曰咸力此戲蓋久計有五權之多同演者二十二人其妙處不能管喻再此戲不過在坡開演六晚即將他適　諸君有賞奇之癖者祈早惠臨幸勿交臂失之也

官位每椅銀二元　留存位每位一元半

一號位收銀一元　二號位收銀五角

三號位收銀二角半　四號位收銀一角

英一千九百一十五年三月十五號

小坡電影戲班驕南嗎勝謹啟

第九千八百九十五號

叻報

德律風三百八十號　The "Lat Pau" Telephone 380.

Chinese Daily Newspaper.

本館在吉寧街門牌十一號

PRINTED AND PUBLISHED FOR THE PROPRIETOR BY YEAP KWEE HOCK AT NO. 11 CROSS STREET SINGAPORE

芳昌生油廣告

本號不惜重資建設油榨所用之豆純是花生豆並無攙雜豆等物故油味香而能純油質清而不濁所出豆餅亦能純潔本號之油有雙頭庄八頭庄貨真價廉　諸商爺有欲採辦油餅者請到中街祥合號內面商倘外埠　貴客有意採辦可函達敝號自能依期照寄無悞此佈

民國三年十一月五日　芳昌油榨主人謹啟

摩打車出售

啟者茲承客命有兩對摩打車一輛欲出售與人此車用僅十二個月之久尚與新者無異茲因車主欲回歐洲故願以廉價出售僅取價銀三千圓　諸君有欲購置者祈來本館詢問或函致本館相商均無不可特此代佈

甲寅年十二月廿三日　本館謹啟

R. & J. HILL LIMITED, LONDON.

Purvevors to the House of Lords.　ESTABLISHED OVER 130 YEARS. TOBACCO AND CIGARETETS.　Contractors to the British Admiralty.

英京亞呂底希有限公司之烟及烟枝經已設立一百三十年

頂上一號奧施亞匿之尾威葛烟枝每罐五十枝此種著名標頭之烟枝天下市場

總名第一諸君若經一試則必思時常購用

此標乃是特別奧施亞匿之尾威葛烟枝每包十枝此種煙枝論其價值等級無味并無他標可比

此種亞擦標之煙枝每包二十枝論其價廉等級係在市場第一

此公司烟及煙枝乃係常供上議院購用及承供英國海軍衙門兩在本坡各華人商店均有發售

大英一千九百一十三年十二月一號

OBTAINABLE FROM ALL DEALERS.

H. WOLSKEL & Co. SOLE AGENTS.

廣告

啓者加先生編譯海峽殖民地法律第一冊定陽曆本月十七號出版每冊譯費八角

每冊全載海峽殖民地普通法律爲我華僑所宜知者附以按語講解及比例讀以開讀者之法理思想

每月出一冊每冊約八九十版每版十四行每行三十二字陽曆每月十五號出版

凡係定購者無論定購一年半年一季或一二月譯者得逐月先收譯費如有先交三冊譯費便譯者免逐月收討之煩勞則減收二元二角

除照定購之冊數外每月多印數十冊以備臨時採買惟須知先期定購與臨時採買之差別蓋先期定購則出版後按址派到必無缺乏之虞惟臨時採買若購者爭先恐後則難免遲來不及譯者無以應之此欲求法律知識者所當注意

凡欲定購者可用譯者派送之格式紙如法填寫簽名蓋印列明由第幾冊起寄本坡大門樓八十六號門牌敝寓內便妥或投函定購亦隨其便惟必須列明字號街名及門牌號數外埠定購必須先惠三冊譯費每冊郵費五占并須列明英文華名住址

▲總發行處▼　本坡大門樓八十六號門牌敝寓

牛車水大馬路振華大藥房

▲本坡分售處▼　漆木街裕興隆

水仙門大馬路廣興祥

小坡大馬路民興大藥房

吉寧街振源號

中華民國四年四月十日　次

代論

財政方面之新活劇

（北京通信）

周緝之以公府諮議。與大借款時代受銀行團歡迎之資格。遂以前清不甚知名之一候補道。一躍而爲民國之財政大家。主持之。常有斯人不出如蒼生何之概。遊地至津。則往而勸駕者。絡繹不絕於道。部門戾止。則從蕭出山者。甘旨日聯決旁。群之念決。則望之愈殷。蹉跎盤旋之既久。至去月六日。始見明令。九日乃正式就任。中國財政之活劇。遂至此而闢一新紀元。

周緝之惟不肯草率就財政任。故總統與之協商者非一次。就任之先。實附以種種條件。始得同意。即用人之權。總統不能侵限。亦其一也。觀就任之日。財政部部員。曾議各司長擯而不見。翌日即撤去三司長缺。其三司長李景銘周作民徐文爵等。僅僅掛一參事上行走之空銜。秘書陸宗輿等一人調往鹽務署外。其餘皆有不可不去之勢。蕭方駿文永譽。相將而入農商部。爲保延殘喘之計。其餘科員總長之能舞以求留去者。正有多人。而亦不能悉如願以償也。新司長姚鈶慶。胡翔林。丁道津。皆以前清官僚老資格。躋秩入部。部務非生手所能整理。則以各參事爲其會辦佐理之。行政各部。自次長以下。皆爲事務官。政務可以更迭。而事務官決不可以更迭。周乃毅然行之。自來政局之變動。未有如斯之暴者也。

自是以後。所最足注目者。一爲鹽務署問題。一爲財政次長問題。鹽務爲國家收入之大宗。是爲財政之死命。自周長財政。卽欲溝通鹽務署。爲財部之附屬機關。而惕伏於其下。觀其計畫。首在集權於秘書廳。秘書則務易以心腹。傳著坊周丕釋王其康。既署財部之秘書。而華恩壽沈爾藩復署鹽務之秘書。現聞兩署秘書。同室辦公。即鹽務署長。亦須與財政總長會食。鹽署皆辦命下之日。周卽貿成張岱山立辭巨欵至三十萬元之多。而外間遂風傳張有辭職意。而周又電召山東財政廳長楊壽枬氏來京。於是調易署長楊某繼任之風說益盛。要之皆非事實也。財政次長張壽齡氏。周知主峰對之倚用尚好。不能用對待財部三司長之法以對待張壽齡。故到部後。卽極力挽留。一時有允爲帮忙而不辦職之說。惟其所謂帮忙者。乃官樣之文章。張允維持一月。一月以後。仍當覓替代之人。報端所謂天津造幣廠一席。當爲之避椿年者。爲超避實務虛之法。次長屬誰。周意已定。發表之日。張壽齡乃以一巡按使。或一參政安步而去。爲期當不遠矣。

財政部改革之初步。則在裁鹽稅。將該處所轄各事。歸倂稅司。恐此後尚有所變更。至裁員一層。大總統已有明令。則關鹽各司長在參事上行走。以及關鹽秘書在參事上行走者。實爲被裁之初步。由實缺而行走。由行走而歸於淘汰。乃當然之秩序者也。

據某方面消息。周總長出此猛烈之手段。亦有爲而起。前此財部人員。顧分稅欵。以作津貼。雖經大總統批准。自經蕭政史彈劾之後。總統亦頗怪其非。惟不願自爲反汗。又其各司長類多揮霍豪侈。主峰頗有所聞。欲乘此時機。以爲攖陷廓清之計。周緝之遂藉此以下霹靂之手段。其以此歟。周爲人勤懇。工心計。頗善居奇。以實業起家。爲總統所特識。與今日財政奇窘。非以純粹的節儉。彌補一切不能燃眉之情狀。其手腕才具適相應。自周就事。卽發揮其固有之異才。既定到部辦事之時刻。爲每日八時。周七時半卽到。遲時卽將薪俸削薄收去。故部員赴署。溶食待旦。氣象一新。新舊新財政總長蒞任後之新猷矣。聞周並嚴告部員。嚴加儆迷。爲居官之大戒。要之皆有感而發之旨。直接出之周緝之。恐間接卽出之總統之意。周不過爲其傳達而已。雖然。今之從政者。果有以異於昔乎。

命令

補錄三月十九日大總統策令

○林葆懌葉登榜卞隆昌均給予四等嘉禾章此令

○財政部呈擬將司長姚鈶慶胡翔林丁道津均敘四等[illegible]請鑒照准此令

○陸法部呈請任命梁上棟署秘書應照准此令

○司軍部呈請任命石志泉署大理院推事應照准此令

同日大總統申令

○前據羅春馭呈控前[illegible]事長官鍾穎[illegible]結[illegible]兵[illegible]仇殺伊父羅長奇請予昭雪一案當交高等軍事裁判[illegible]集人證秉公審辦茲據呈稱迭經訊鞫據前駐藏大臣聯豫[illegible]土兵管帶[illegible]同供[illegible]兵變時鍾穎正爲陸軍協統兵[illegible]在[illegible]未能[illegible]令叛兵[illegible]人致[illegible]人仇[illegible]之心[illegible]兵勾結哥[illegible]攻擊色拉寺全[illegible]日[illegible]鍾穎去[illegible]時[illegible]已爲[illegible]事長官迭次電令堅守[illegible]長官竟於二年三月[illegible]令[illegible]大局遂不可收拾至[illegible]長奇被害一節[illegible]供稱辛亥十月初六日左參贊[illegible]長奇駐[illegible]春多[illegible]兵變[illegible]召集軍官商議維持大局力保領土不甚[illegible]日即有[illegible]兵[illegible]等率衆將[illegible]參贊[illegible]防大令春去各皆自此[illegible]軍步隊管帶[illegible]供稱奉鍾穎密令赴[illegible]將[illegible]長奇勤[illegible]無力救護[illegible]時助見之[illegible]玉斌等同供鍾穎恐[illegible]長奇至後[illegible]

頂上海鵝標烏白蜜美酒發售

敬者 諸君如欲購買頂上庄之烏白蜜酒必須選用本公司所辦魯士著名之海鵝標酒方不負 諸君子賞鑒之
般此洲俗名烏頭標 即土語呼爲夾巴勝武耶者 此庄烏白蜜酒在諸大酒店及頂上著名之旅館無不採辦以饜
飲客之需今市上所沽之蜜酒應推魯士海鵝標者爲最因此酒內幷無水實皆用頂上之參及槐花製造故能香醇
爽口壯氣提神且此項蜜酒最合南洋天氣飲之甚有益於衛生而且價甚相宜更有益於諸君之沽飲茲要將其價
目登列如左以便 諸君子得以知其梗槪

計開

正庄小樽烏蜜酒每箱計八羅申價銀十四元
正庄小樽白蜜酒每箱計八羅申價銀十三元
正庄大樽白蜜酒每箱計四羅申價銀十元

諸君購飲祈細認明樽外之標刊有（ROSS'S）魯士字樣及紅海鵝頭印者方爲正貨世有劉伶癖者請來一試便
知此酒之名不虛傳矣特此廣告

新嘉坡慕娘公司謹啟

英一千九百一十五年四月十四號

THE BORNEO Co. SINGAPORE.

有強健之兒孫者爲極樂之人

舉世企慕有強健兒孫之人是以君當設法使兒孫身體強健也但正如樹木然非得日光與雨水不能生長君之兒孫如不服**司各脫**乳白魚肝油亦不能克償所願因此藥能強骨生肌補腦益體也

故若君之小孩**身弱**患**肺病** **血虧**或**骨症**常立即使服**司各脫**乳白魚肝油切勿遲延爲要

服後其小孩之身體必變爲強健快樂四肢有力背脊挺直能使君於年老時得增快慰（五）

SCOTT'S Emulsion

然切勿以貪商本利之贗藥授與小孩以損害其身體須於封面上認明漁夫負魚商標凡無此商標立卽屏去爲要

如欲知此藥詳細請函至上海四川路五十三號茂生洋行內便有小書一册寄奉信內請述明於何種報紙見此告白爲盼

諸君祇需以上氣油之小冊郵卽往新嘉坡慕娘有限公司領取

J. W. & T. CONNOLLY LTD, LONDON.

SOLE AGENTS. THE UNION TRADING COMPANY, SINGAPORE.

BEST RUBBER TYRES

for Carriages and Rickshaws

"444"

英國高路厘有限公司

超等馬人力車車輪樹膠条

商標 [illegible]號

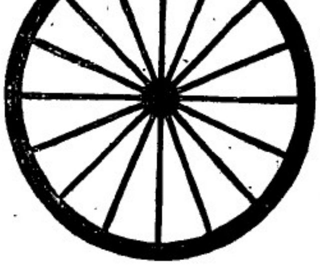

此車輪樹膠条本坡所沽人力車及馬車各大商店均有代售茲行 諸君光顧幸留意焉

新架坡總代理人美隆洋行

大英一千九百一十五年正月廿一號

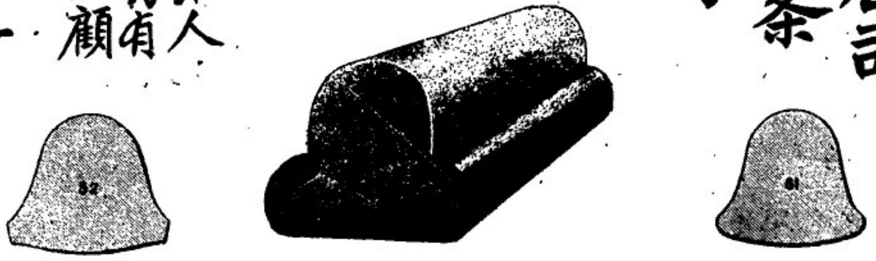

總代理處美隆洋行

叻報坿張

每日隨報附送
星房虛昴停刊

特別紀載

張園之小呂宋貿易報告大會

去月二十日旅滬華商維持會假靜安寺路張園開會歡迎小呂宋出品回滬代表伍廷芳王文典兩君午後一時園中車馬塡門安愷第樓上下座爲之滿官商學界蒞會者如滬海道尹楊小川君鄭鎮守使代表護署秘書杜梅叔道署科長鄭肆生阜豐知省立商品陳列所長杜滄移奘教士李佳白奧國武員晉定格及各幫領袖陳可揚陳翊周貝少灘王介安徐春榮均到會其餘海關監督公署暨團工巡捐局縣知事公署英法兩會審公堂均有代表赴會頗稱一時之盛兹將會塲情形紀之如左

▲張槃君之報告　二時三刻先由華商維持會會長張槃君起立報告略謂前南洋小呂宋舉行嘉年會國貨維持會會長伍廷芳先生允代各商携貨前往試銷偕往者爲王文典先生當時政府亦電託兩先生代政府宣揚商業現伍王兩先生已回滬敝會特開會歡迎並請報告一切云云

▲伍廷芳之演說　主席報告開會理由畢伍廷芳先生起而演說日中國貧弱之第一原因實因每年進口貨多出口貨少輸入溢過輸出之故譬諸一村其村人僅知閉戶自守不知往鄰村逐什一之利而鄰村之人則輸載貨物而來攫括金錢而去試問此村尚有發達之一日乎夫一村如此一國亦然我國商人首宜注意之事項厥爲對外貿易要知一國輸出額愈增則國家愈富今日中國情形實爲可歎原料輸出外洋外人加以製造不旋踵復輸入中國我商人僅知仰外人之鼻息從中逐取微利不知自行設法製造以博厚利例如由外洋輸入中國之各種布匹其棉花非取諸中國者耶乃中國不知自行紡織一任外人坐享厚利其餘類此者正多鄙人去臘應小呂宋嘉年會僑商之招偕王君文典前往赴會順道考察一切按小呂宋現有我國僑民六萬人該處貿易大半均在我國僑商之手惟我國僑商所販運者以洋貨爲主要部份國貨十不得一二鄙人異而詢之僑商謂非吾曹不欲販運國貨實因國貨形式不知改良卽販運而來亦無人過問鄙人默思僑商之言殊有至理以後深望諸君於此點注意嘉年會共開會九日鄙人帶往之國貨數十箱已大半售脫鄙人計劃擬先在小呂宋組織國貨代理公司如能購辦船舶由上海經福州廈門香港直駛小呂宋則更妙吾人於此尚須加以精密之研究吾人推廣小呂宋之貿易實爲不可多得之機會以後逐漸推廣可望遙及他國鄙人偕王君勾留小呂宋月餘調査一切不勝其詳諸君試聆王君之報告可知大槪情形矣

▲王文典之演說　伍先生演說畢王文典先生繼起報告調査小呂宋商業情形略謂去臘鄙人偕伍先生由滬赴小呂宋嘉年會時承滬上商界之託深慍無以報命今幸未負諸君之託實爲幸事去臘小呂宋開有嘉年會其中華商協會曾派人來滬邀請滬商之歡迎所得效果甚巨按小呂宋地名斐律濱首府曰麻尼剌吾國人首往小呂宋者爲閩人李某該處築有中國式之城郭故入其境者如履中土小呂宋我國僑民甚衆大半均營商輸所販運者以洋貨爲重要部份國貨則如鳳毛麟角鄙人赴會携有國貨二百餘種茲將所帶各貨在小呂宋貿易情形爲諸君述之　一泰豐公司之罐頭食物該公司出品如鷄鴨牛肉猪肉餅干等頗爲一般人士所歡迎該公司出品之優點有三　甲價値低廉　乙裝璜華麗　丙味美適口預計小呂宋每年可銷罐頭食物七八百萬元　二美藝公司之花邊按花邊一項西國婦女均以爲裝飾品故銷路極佳該公司出品與歐品無異而價較廉爽國婦女多樂購之　三綢緞出品如謙益祥禺興和王瑞潤永興洽萬豐載石椒茂裕豐仁正記悅昌文春源福廣昌成裕豐祥春記正宏興載福祿裕豐泰廣順源石椒茂趙慶記永興昌義豐和協記鼎泰鼎豐瑞生和謙豫等各莊戲之縐紗蘇杭綢類銷路極廣德藏盧天時極熱以白色輕薄之質爲最宜黑色摹本緞最難銷售銷去之貨以盧濮綢白六串仿杭紡熟羅宵紗春紗景星紗芙蓉紗及義豐和之線呢最爲合用所有帶往之綢類十銷其九除盧濮綢紗貨均製女衣之用外其餘蘇杭綢線呢等類均係製西裝之用此後運往彼處之貨每疋以長七碼或十四碼二十一碼爲最合用黑色不合後勿再往　四本廠襪襪之銷路亦佳每載可望有八十萬之貿易　五山東草帽山東所製之草帽品質極佳遠在歐品之上且價較廉故人樂購之　未完

叢談

讞獄

蕭山汪龍莊大令輝祖由名幕而爲循吏所著學治臆說佐治藥言已風行海內所有讞獄之辭略誌於此無錫縣民浦四童養妻王氏與四叔浦經私事發依服制當擬斬汪以凡上常州府引服制駁汪議曰服制由夫而推王氏童養未婚夫婦之名未定不能旁推夫叔也臬司以王氏呼浦四之父爲翁翁之弟是爲叔翁又駁汪曰翁者對婦之稱王氏尙未成婦則浦四之父亦未爲翁其呼以翁者沿鄉例分尊年長之通稱乃翁婿之翁非翁姑之翁也撫軍因王氏爲四妻而童養於浦如以凡論則於四無所歸屬議曰童養之妻虛名也王習呼四爲兄四呼爲妹稱以兄妹則不得科以夫婦四不得爲夫則叔不得爲叔翁撫軍以名分有關又駁議曰禮未廟見之婦而死歸葬於女氏之黨以未成婦也今王未廟見婦尙未成且記曰附從輕言附人之辜以輕爲比書云罪疑惟輕婦而童養疑於近婦如以王已入浦門與凡有間比凡稍重則可科以服制與從輕之義未符况媳有重於姦者亦與成婚等論則出入大矣請從重枷號三個月王歸母族而令經爲四娶媳似非輕縱遂得批允

破運

江淮衛漕船多滿十年糧道發價改造其間有停運三次二次者戶部以未滿十運駁取擱勘庫項嚴名司錢穀者援例頂詳總漕不准商之汪汪曰援十年之例而部以十運爲計創也非破其十運不可乃爲之議曰截留漕船以裕民食破格之恩前所希有是以向來止計十年而不扣足運但船隻一項利於行駛不利停泊嘗一經停運久泊河干上之日曬雨淋猶有苦蓋艤篷時爲檢點至船底版片泥膠苔結日漸朽損若因船身無恙勉強起運重載米石遠涉江黃殷有疏虞所關非細故不敢因惧重錢糧致誤犬庾正供旣滿十年不得不造議上總漕大爲許可達部允行

烟癮去除之後 且得兩慶弄璋

人人皆知吸烟成癮必致血中涵毒故身體衰弱精神消耗元氣虛損矣韋廉士大醫生紅色補丸能淸血并能速生新血服之非但反弱爲强且使全體精力驟振醫生莫不竭力推薦爲補虛良藥凡由吸烟成癮而欲戒絕者當以此丸爲寶丹也

四川鄷都縣曾晏卿君來函云余宦遊黔省染瘴成疾試取阿芙蓉敗之數月痾雖減而烟癖已深元氣銷耗經寒卽痾苟延殘喘而已余友囑服韋廉士紅色補丸服後卽覺强健如枯木逢春並烟癮立去因此兩慶弄璋小兒較之前胎之小兒大有不同氣血甚爽眞可見韋廉士紅色補丸非但却病補身而且可以補後世之靈氣血乃種子仙方也

韋廉士大醫生紅色補丸在天下各處療治各症已歷二十五年之久各處醫士與藥房均能從實告知此丸治疾之奇功凡由血不潔軟弱所起之各症卽如　瘋濕骨痛　腎尻酸楚　腰背刺痛　腦經軟弱　腦力衰殘　少年斵傷　瘰瘡　胃不消化　皮膚諸患　瘧疾寒熱　以及婦女虛弱經血失調各症服之無不立見奇功○凡經售西藥者均有出售或直向星架坡土庫街韋廉士醫生總藥局函購亦可

價銀每一瓶一元二角半　每六瓶七大元
星架坡銀　郵費在內

衛生秘要

係新編小書內中每張有五彩圖畫甚爲精美特備此劵請塡寫姓名住址剪下寄至星架坡土庫街韋廉士醫生藥局原班寄奉不取分文

姓名

住址

此劵從何報剪下

請認獨買

參粒星

揸花標

此標之酒

此標牛乳曾供大英君主五印度大皇帝飲品及曾
亦伊英國海軍衙門兵部衙門印度事務大臣衙門應用

"Nestle and Anglo-Swiss Condensed Milk Company (London) Singapore, Penang, Kuala Lumpor, Bangkok!"

MILKMAID MILK.

特字通知女人標牛乳天下銷流至大

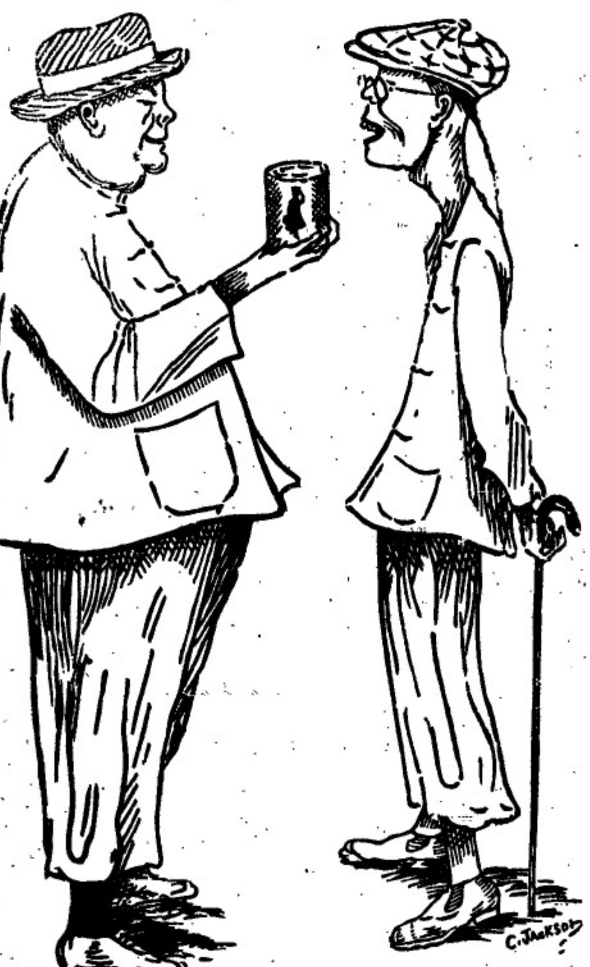

以上之圖乃是身體強壯之人向身體衰弱之人說明他得體健有力緣
今身體強壯是因爲于昔曾于幼時常飲乳之女人標牛乳供予飲
料而至今仍飲此標之牛乳當于出外遊歷時常攜女人標之罐頭牛乳
名曰康寶之女人標牛乳因爲予知若飲此標牛乳可免患痢飲水則能
痢此乃最好牛之乳及其乳皮並非濃稠及臭味之牛乳而又不摻假料
倘若衛生諸君　欲得強壯一如上圖所繪強壯之人而不作衰弱之人則
必常飲女人標之牛乳此標牛乳天下兩洲均有發售而且四州府及本
坡醫家均常取此標牛乳以供醫院學堂之用

英一千九百一十年七月三十一號

二

吸

"Embassy" No.77

威鑑領之烟枝

啟者特字通知本公司甚願　諸君常購英客時第七十七號威鑑領之烟枝時
常吸食若　諸君能將盒內之標頭收積可能換得以下各物
廿張全圖或四十張半圖可能換包銀烟枝盒一介廿張全圖或四十張半圖可
能換包銀烟盒一介廿張全圖或四十張半圖可能換正牙鑲金烟枝嘴一枝
四十張全圖或八十張半圖可能換鑲金墨水筆一枝
五十張全圖或一百張半圖可能換日規時鏢一介
六十張全圖或一百二十張半圖可能換日規蒸水罐一介
一百張全圖或二百張半圖可能換銀烟枝盒一介一百二十張全圖或二百四
十張半圖可能換銀時鏢一介
一百六十張全圖或三百二十張半圖可能換銀手鏢一介
三百二十張全圖或六百四十張半圖可能換金手鏢一介
一千張全圖或二千張半圖可能換金烟枝盒一介
以上所列各物均能在本坡換領爲此甚願　諸君**收積此標**並時常購
吸此狀烟枝爲望此佈

英一千九百十五年三月二號　　英美烟枝有限公司謹啟

The Asiatic Petroleum Co. (Straits Settlements), Ltd.

龍標　十字標　[illegible]標

啟者特字通知本公司所售第一馳名上品土油　燈油
燭舖及第一馳名敏申油　諸君有欲採購者請赴
下列之店號均有寄沽
橋勿里芝律門牌二百四十六號振發與
英芝律門牌三百零三號怡興
沙九髒律門牌二十三號振光
英芝律門牌三十號恆聯成
倘有所印之圖乃係本公司商標此佈
英一千九百一十二年十二月十二號
衣沙甫土油有限公司謹啟

[illegible]葛標　日出標　燈標

SYLVAN 花旗箭標土油

用煤油者注意

啟者敝公司現由美國運來花旗箭標
土油銷行海內外久已馳名新嘉坡一
埠向由天盛棧李嘉順代售取價公平
並獎無數其油最合家用之特品燈火
光亮而且耐燃其用度較他油省儉與
別不同並可用行轆器堪稱妙品此油
與轆器油無異價值較轆器油尤廉諸
商倉欲購者祈向禧米芝街門牌
二百一十一號天盛棧李嘉順採辦可
也此佈
大英一千九百十四年十二月十五號
美商實燈力公司謹啟

要聞

留學生發明汽竈　△留學比國工藝科畢業生陳獻華君江西人新發明既濟汽竈已在北京製造專賣種類甚多功用無窮現欲推廣南洋銷路特運貨樣於日前至滬與伍廷芳博士接洽一切具備有說明書三種（一）創辦之原因近年以來柴炭一項價日昂火食者每有薪桂之嘆此項汽竈構造精巧不特可以減薪且於衛生保險均有實驗除由發明人呈請農商部准予專利外又組織公司刻日開辦冀稗益社會之生計（一）汽竈效用之說明從前爐竈皆係火化不知蒸汽作用此竈以五金及磁木質造成之用水蒸汽蒸化食物所含之滋養料毫不失散吾國人種愈傳愈弱又多痛苦及咳嗽熱病皆由火毒醞釀食料少原質飲料不清潔所致此竈有驗熱度之嚮機並有淨水沙包故講求衛生者所宜家置一具也例如古之家用平常爐灶一具造飯煮水烹菜僅得一分火力此灶煮飯水同時成熟一火得三火之用且不佔地面物小用宏約略言之不特造飯速力時減少三分之二即薪炭燃料亦節省三分之二日計不足月計有餘此又講求理財者所宜家置一具也夫火性至猛不戒至焚曲突徙薪功應居首此灶置有水櫃內藏噴水機設有失慎立可注射不致勢成燎原難於撲滅更無庸消防隊前往馳救此又講求保險者所宜家置一具也（一）營業宗旨汽灶利民之效用既如上所述且利於軍隊之需用方今世界以武裝為和平故器械不良未戰先負自是運糧士有饑色凡善用兵者必以士飽馬騰為戰勝之決算本公司除製造尋常日用外另製行車汽灶多種若步隊供一排人之飯食及飲料者一人荷於背並不傳熱久不變行走與隊之汽灶即可駕之馬背種種便利不一而足同人等鑒於社會生活之困難軍隊飲食之艱阻故特推廣此種汽灶以收富國強兵之效且製造堅固價值格外從廉非欲貿利以圖取盈實欲貢獻形出以資世用此則本公司同人之懇願也

承項聲明　○啟者本坡老巴虱口絲絲街門牌四十七號新泉春磁路出水生理向係吳嬌娘自己創造今因吳嬌娘志圖別業愿將新泉春生理店底家私一概項與楊奉祝承受改號承泉春其項即日交易凋楚倘前新泉春吳嬌娘有與諸儲商來往賬項以及保鄉借欵等情限期一禮拜內來與理會逾期不到乃是自悞與承項人無涉日後承泉春生理盈虧亦不干新泉春吳嬌娘之事特此登明俾免後議

中華民國四年陰曆乙卯二月廿五日
英一千九百一十五年四月九號　承項人承泉春楊奉祝告　冊

杯有些少此酒則香氣逼人

萬蘭地酒下

掃標

掃標

列各店代沽

新榮成　五代天宮門牌五十號
振華興　美芝律門牌六十四號
振源　十八溪墘門牌七十二號
萬祥　老吧虱門牌八十六號
泰昌　玻璃角門牌二百十四號
振源興　牛車水門牌二百十三號

牙直里有限公司謹啓

全狗標　烏蜜酒

ROBERT PORTER & Co Ltd LONDON LIVERPOOL BRAND

請認全身狗形在此標上

全狗標　烏蜜酒

ROBERT PORTER & Co Ltd LONDON LIVERPOOL BRAND

牙直利謹啟

健胃養神汁

我輩家老幼常服養神汁能病者使安弱者使強獲無上之幸福凡人必

身體康健者不可不常服此汁其功效之敏捷請服之方知吾言不謬也

赤體肥童嚜

養神汁之法理功效說

經曰心藏神蓋以心為神明之舍而神即精氣之所化成也十二經皆聽命於心故為君十二經之氣皆感而應心十二經之精皆貢而養心故心為生之本血之主脈之宗而神之所居也蓋神以氣存氣以精宅惟心精常滿故能分神於四臟惟心氣常充故能引精於六腑故曰得神者昌失神者亡明夫神之關係攸重也彖川翁曰精能生氣氣能生神榮衛一身莫大於此故養生之士先寶其精精滿則氣旺氣旺則神旺神旺則身健身健則少病明揭其旨固可為千古養神家烱戒也故養神之法有二一從心經以養其氣一從腎經以養其精奈世之人或濫用心思以傷其氣或縱情房慾以傷其精精氣傷則脆傷其精精氣重傷斯神外馳而不內守因而氣散於內血體氣行榮衛紛亂於是乎百病叢生神離故也故太上貴養神其次養形凡欲神之存乎舍也凡欲神之存乎舍而百病不作也本醫生即持此法選而製此養神汁有病則培養元神握精固氣無病則調和精氣育陰凝神洵養世之良方養身之妙品也謹將治症羅列

主治

胃氣不調　嘔吐呃逆　噎膈吞酸　胃脘疼痛
老人咳嗽　痰喘氣促　呼吸不順　肺痿息賁
肝腎兩虛　耳鳴耳聾　頭昏目眩　飲食無味
思慮太過　暴怒鬱抑　七情所傷　六淫所感
吐血衄血　便血尿血　婦女經癥　前後腹痛
赤帶白淫　子宮虛冷　久不孕育　崩漏小產
小兒白濁　脾胃虛弱　疳積膨脹　泄瀉無度
肌黃體瘦　飲酒過度　耗傷精液　煙癮日久
毒入腦髓　戒煙斷癮　元氣未復　一切百病

價錢　大樽每樽二元　每打二十元
小樽每樽一元二角半　每打十二元半
英京保來氏監製
總代理　石叻大馬路衛安公司　羅氏藥房
各藥房均有寄售
甲寅年十一月初八日

石叻大馬路松柏街口

衛安公司

甲寅年十一月初八日

花柳解毒平安水

屈臣氏藥房啓

蓋花柳之為患多也花柳之毒危禍也中其毒者始而淋濁繼而疳疔魚口便毒諸症錯出治不如法或留毒未清或墜毒為患以致花柳入骨成癰疾爲其危孰甚本醫生遍遊五洲見南洋醫學患花柳毒者最多而醫花柳症者或泥於古方或急於求利但求奏效快捷致人留毒墜毒而不顧不知毒入骨髓則人終身成癩疾者其可慨也因研究法理創製此花柳解毒平安水出而活世便綿危為安凡已經染花柳之毒者不論遠年近日服之立見奇功如好從事花柳之場者倘能思患預防服之自免傳染自有此藥水出則人之怡情花柳者可保平安也因顏其名曰花柳解毒平安水皆非河漢染此疾者請嘗試之服法每日三次每次一湯匙飯後服

價錢每樽一元　保來氏監製
各藥店均有寄售

歪兼邊固本片

陽痿症皆因腎元素虧色慾過度以至精血內竭莖掛香術內負妻孥下乏賢哲誠憾事也此粉片專治陽痿有補陰助陽填精固本廣綿後嗣之功返老還童之力補除九醜頌叶三多大振乾綱幹事兼人久服能壯陽固本從壽延年慶篤闔家享壽人間豔福祥呈麟趾廣生天下英才　諸君欲廣綿賢嗣請嘗試之確信余言之不謬也

每枝當員伍角
每打拾伍員

分傳處
大霸批發價甚相宜
牛車水羅氏藥房
牛車水倫敦藥園
小坡華興藥房
小坡廣同安
小坡保濟堂
庇能華安公司
砂朥越利濟公司
吉隆坡廣同濟
通扣華安藥房
蘇坡時利和
馬六甲保安藥局

承頂聲明　○啟者源順街門牌二十六號益和興原係黃福源鄭清甲黃卓滿杜勝春張仁義李約記等自戊申年合股創立本坡外水生理迨至辛亥年底杜勝春將本利抽出壬子年底鄭清甲將本利抽出癸丑年底黃福源黃卓滿李約記等核算至甲寅年底當公親貲貨舟傢俬前本利一齊抽出其叻吧益和興全盤傢器及本坡外水賬目一切項與張仁義承受從再招新股賴長春邱仁記等合力振作日後生理盈虧係張仁義及新股等造化不干退股人之事其戊申年所立之合約字作為廢紙無用特此聲明

承項人　張仁義　賴長春　邱仁記　全啟

英一千九百十五年四月二十號

中華民國四年乙卯二月初五日

收盤聲明

啟者凡本公司未清還之債主請將人名住址及帳目數據詳細錄明送至直落亞逸街門牌二十七號交與本公司收盤人核對為荷倘該債主在一千九百十五年五月八日或以前尤未將其數條憑據送來者則以後所來確實亦不得享受本公司分還之權利先此通知幸勿自誤此啟

廣福輪船有限公司　收盤人　顏經文　顏文濱　全啟

大英一千九百一十五年四月八號

輪船招租

啓者本公司常有機器中紅船招租堪儎二三千担　諸君如有意欲承租者請移玉到詩詩街門牌五十九號本局內相商得便

聯合火船有限公司謹啟

英一千九百一十五年三月廿四號

出色書籍發售　○啓者玆有最新出色之書重要書籍一宗到本館內招人購用此書最合於學校及有心求學之人所用其書內之文字計分數種所有英字華文及北京正音一概俱備如識華字者讀之即可以通正音及知英語若能家置一本即無異日與良師相對　諸君有意祈即　玉臨購閱可也

大英一千九百一十五年三月廿五號　莊慶利公司拍賣館謹啓

注意辭件廣告

啟者本號甲寅年用何榜作本號任理買賣之職現年何榜志向別圖經已即日辭退出舖之後各號有與他來往揭借担保等事惟向他經手是問與本號無干本號歷來概無與人担保所有街前買賣交易俱是何思觀簽號并蓋獨旦式中英文圖章為據若無何思觀簽號並蓋獨旦式中英文圖章者本號概不承認特此登報辭明以免後論此佈

何思觀　披露　何永昌　何悅昌

民國四年三月十六號

果然良醫

余客臘病務雜證迭經延請數醫均不見效已頻于危幸友人為薦胡幼汀先生來診治不數劑而告痊同寓有兩小兒一患眼疾一患咳嗽得　先生一劑見瘳誠不愧為同濟醫院考取之名醫也聞先生醫道精良已歷三世在唐地方官屢旌匾其家前年遊仲以兒婦科著名于亮　由勞　彬丸關近因在叻求診日衆特寓在王家山腳三爺橋新吧虱對面港境德安米郊再登報稱揚免致延訪者歎其求之不得焉

乙卯年二月初七日　老吧虱口益泰安內劉朝棟敬頌

TELEPHONE: 264.　　TELEGRAMS: "WOLSKEL." SINGAPORE.

WOOD-MILNE

鬱棉公司樹乳輪

此樹乳輪乃用於打摩及載貨之快車者其輪計有兩種一係空心滿氣之輪乃摩托車所用一係實實膠輪則用於載貨之快車此兩項車輪皆在英國地方製造若以用於熱地最為合宜而實得力四州府爪亞及暹羅等處均以本公司為其惟一之代理人　諸君有欲採購者請　玉臨本公司面商為盼

德律風第二百六十四號

英一千九百一十四年十二月三號

新嘉坡吉隆也此篤士渠公司謹啟

H. WOLSKEL & COMPANY,
SINGAPORE & KUALA LUMPUR.
Sole Agents, Straits, F. M. S. Siam and Java

鸚鵡註冊商標
育亨賓固本片

◆此藥片如有欺言無育亨賓質願補港銀一千大元正◆

夫陽痿腎虧軟弱之症皆由眞元耗傷此乃男子之通病也因受病者不得良方懸壺者又無妙藥所以陳陳相因除燥烈之品均無秘訣實害世誤人誠非淺鮮蓋男女婚姻伊始身體強壯陰陽和洽琴瑟調和此老少種子之所由來也

◉若先天不足後天虧損或以勞事過勞萬精耗竭以至神昏眼花腰痠腿軟舉步艱辛患斯症者以為醫藥效罔捲首問天今有鸚鵡牌子正育亨賓固本片服之最為靈驗此藥片用育亨賓樹皮製練成精其育亨賓性質人所共知再合以貴重藥品化學治製性極和平且無燥熱霸烈之弊有返老還童之功與別家所售無育亨賓實者不同如君不信請一試之

此片專治陽痿腎虧將廢及一切虛弱等症最為靈驗服之能爲精神延年廣嗣無論皓首老人青年弱體連服三天定必元陽充足活潑生機操券可待無論何種補品均未有此藥之功效實爲壽之靈丹萬家之寶筏醫云贊天地之化育易曰精固足以幹事惟此**育亨賓**爲謂予不信請嘗試之經驗者所論保證書多不勝載錄以靈來人乃能道其詳

◉服法每日兩次每次服二片飯後用茶送下連服三天定見奇效從此根本堅固自能任意歡樂可保一生強健

注意　近有亂玉之碔砆私心射利以亂僞眞凡欲購正育亨賓固本片者請認明瓶外有鸚鵡商標方是眞貨如無便假冒賜顧諸君留意辨明不至再受奸商欺害也

每筒一元五角　每打十伍元　批發特別相宜

南洋總代理　石叻　庇能　怡保

石叻　庇能　**會豐商店**

分售處　泗水埠三昌公司　吧城埠三昌公司　暹羅埠中法藥房　吉隆坡利華商店　安順埠漢昌藥房　坤甸埠南安棧

甲寅年八月十七日　總發行香港永樂街肆拾壹號瑞昌西藥行啓

香港大馬路　老手醫生

楊耀宗

專科花柳　第一家　中外

花柳須知

花柳之毒傳染無窮市上丸藥雖多有名無實有等急於取巧妄用瀉墜斷種其藥延累終身不知凡幾誠爲可嘆也本堂專心研究中西妙藥附醫多年精益求精存心監製治花柳各症丸藥實事求是貴驗百發百中良藥不論花柳輕重各毒新舊等症請爲試之方知不謬本堂丸藥單內循明醫法內外有方不致墜毒之虞此啟

楊耀宗披露

中外第一　八寶速愈　**攖毒丸**

本堂花柳攖毒丸環球第一家良藥初發一樽包愈橫痃骨痛痔墜結毒新舊毒瘡危重症痛腫腐爛遠年近日大小各毒藥到逢毒貫解萬醫萬愈藥性正氣並無墜毒之弊每樽價銀二元

花柳毒入筋骨　**滑痛水**

此水扶元攖毒專治花柳遠年近日毒入筋骨寸步難移遇身上中下各部見痛或瀉或腫除毒未清時常復發結堅毒腫爛新舊毒等症一樽包愈百發百中救世良藥藥性正氣每樽定價二員半

包愈解毒立止　**白濁丸**

此丸中外馳名專醫花柳受毒黃白濁症痾尿見痛龜頭紅腫內爽損傷尿道受毒酒濕熱毒滑精玉淋等症輕症一樽包愈重症兩樽收功百發百中止濁解毒妙藥包保無變症之患也每樽定價銀六角

扶元正氣萬應　**化毒膠**

本堂萬應化毒藥膠扶元解毒入口甘和開胃男婦強弱可服專治花柳疳疔淋濁杙菓便毒遠年近日毒入筋骨酒濕胎毒皮膚瘡爛內托正氣解毒良藥并無吐瀉傷身墜毒之弊每盒定價銀一元五角

宿娼除毒　**不憂丸**

此丸擅解花柳外科各毒各症初發或可疑變症之患藥到立効治淋濁痾尿痛大便結內外痔瘡諸般各毒宿娼妓預早服此丸可保無傳毒之患每樽定價銀陸角

修整爛肉　**珠珀膏**

此藥膏中外第一家治癬疳疔杙菓爛脚爛肉湯火損傷諸般大小各症撥毒止痛生肌瘰癧有此膏無爛肉也大樽價銀七角小樽三角半

拔毒生肌　**埋口散**

此散中西妙藥監製治遠年近日腐爛久不埋口等症不論花柳各症外科各毒瘡疳疔杙菓奇難症去腐拔毒生肌埋口立刻見功大樽庄貨價一元小樽五角

胆射洗搽　**除毒水**

此藥水治花柳外科萬應除毒妙藥中西藥料化製治癬疳瘡疔杙菓疳爛瘰癧疥癩生毒爛頭爛耳諸般雜症消毒洗能治瘡癬胎毒便宜每樽二角

天下第一　**癬藥**

本堂癬藥癬水天下第一家良藥不論牛皮對門金錢紅雲陰陽諸般惡毒癬症遠年近日等癬立刻見功百驗百中妙藥逢癬必好請爲試之每樽式角

男科長壽要藥　**固精丸**

固精丸本堂不惜工本貴重上藥監製此丸久蒙十商讚善固本良藥專補助腎強固王藥

生血添精壯陽力久戰不虛種子保體火旺水生治遺洩久濁夜尿多疴每樽壹員每打拾員

石叻大馬路　**會豐商店**　庇能　埧羅　**中法藥房**　泗水　吧城　**三昌公司**　總代理

福建

巡按使署批詞

△稟控煙酒局長　漳州藥酒商陳玉琇稟控煙酒局局長郭士琛例外苛虐請飭制止等情已悉查此案先據該商以木瓜園本兩種藥酒係供療病之需請免抽捐已飭財政廳核議具覆據稟前情候再飭廳併案查覆核辦

△稟請補考事務員　省立學校畢業生陳劬焜稟請補考土地調查事務處養成所事務員等情已悉查該所考期已過不能補考所請礙難照准

△朕皂公司請存案　劉成杰稟稱設立維中朕皂公司黏同簡章請予存案等情已悉具見熱心實業深堪嘉許仰遵照公司條例及公司註冊規則擬定公司種類妥協章程赴縣稟請轉詳註冊簡章姑存

△飭廳議覆　維中公司經理人劉成杰稟請將所製朕皂照樣減單完納釐金等情已悉候飭財政廳議覆核辦

△巡警逮於失槍　已革巡警丁行發稟稱因條遺槍懇請恕罪等情已悉查值班巡警竟至失槍實非尋常疎忽可比仰靜候飭明辦理毋得妄瀆

△稟控包商勒捐　漳州商務分會總理陳廷佐詳請包商徐鳳儀勒捐請改歸曾桂瑃等領辦查此案先經飭行汀漳道尹核辦未據詳覆據詳前情候飭汀漳道尹併案辦結詳報該總理以後來詳應用稟仰併知照

△罪候辦　龍巖縣人民謝□防稟拆伊弟謝萃除被槍受傷身死各情已悉既由該縣知事迭次批飭嚴拏謝阿三等到案究辦仰即靜候辦理毋庸贅瀆

漳州時事

△關於改良學務者三則（一）飭查中學能否遷回原址據省視學鄭祖慶報告漳州師範學校因光復時學額無多故將中學併入師範然向兩校同在一處殊多窒礙似應將中學遷入原址就舊學舍略事修葺所費無多而兩校學額均能推廣等情查前因經濟困難學生無多故由前教育司長令將該兩校併合為一並令委吳春元兼充該校校長在案嗣光復之後對於學務僅主維持主義現在秩序大定則不可不力求擴充茲據該省視學報告前情究竟該中學能否遷回原址兩校分離之後各共須經常費若干中學校須修繕費若干合行飭仰該道尹轉飭該校校長迅即切實查明情形並道具預算表詳由該道尹轉詳核奪（二）飭查中學補助費已否撥給據省視學鄭祖慶報告補助一欵定章中小學校月各百元該縣惟中學照數發給而小學則付缺如以致經費支絀其中如東區縣立兩校前皆仰給於師範今既分離則兩校之經費無着請飭縣將小學補助費每年一千二百元從速發給以資維持等情據該縣中學校校長吳春元電請飭補給補助費一案業由張前民政長令飭所稱各節究竟中小學補助費已否如數撥給未據呈報有案仰該縣查明具復以憑核奪在案迄今尚未據該縣查明詳復茲據該省視學報告前情合再〇催該縣知事迅即查明詳復以憑核辦

△（三）〇龍溪縣知事改良學務　據省視學鄭祖慶報告該縣乙種商業學校人數既少辦法又多不合應另選校長重行組織其附設之私塾應即取銷將該墩學生併入校內鏈南小學校教授管理均不合法教員又係巡警畢業毫無學識應由縣停止業務另委接充以資整頓等情查商業學校之設立係為教授人民以商業之知識技能起見辦法豈容歧異該縣乙種商業學校不明辦法乃竟附設私塾殊屬糊塗之極應即查照該省視學報告各節辦理並將該校校長撤換另行遴員接充以資整頓鏈南小學校教員不合學校令第二十七條之規定亦應另選妥員接充以資教授為此〇仰該知事迅即遵照上開各項釐實改良辦理龍溪〇各該校知照仍將遵辦情形詳報　〇代飭

痛打老妻　△廈門函云某少年姓謝一惠安婦人在城內居住婦年逾不惑居然老妻得其少夫其相得殆如結髮夫婦近不料少年忽有外遇得歷年終少年覓去不歸人家皆喜氣融融而婦獨凄涼卒歲及正月間經百計偵探始知被某婦所勾引另營兔窟於禾山之□上社於是大與問罪之師幸獲斷將寡旗如意郎君偕首就範然自歸後少年鬱鬱殊不得志終日勿事生業且要勒婦供給煙茶費若干由是不堪攪括致於昨午大起衝突門毆甚烈婦既掙脫乃奔往參府衙向駐察車團戒覓車士令須赴關帝廟警察派出所請斷乃復匍匐而去少年則悻悻以隨其後知者謂夫婦爭鬧不知者多疑為孽子毆母云

廣東

粵秀山防務之佈置　△老城粵秀山一地自設防以來建築不遺餘力所有兵房砲壘鐵欄天橋及一切防禦衛護等事現已建築完竣龍將軍以中央注念粵防擬將該山布置繪圖詳報中央昨已召匠在該山中部之處高搭葵棚一座傳將全山形勢用鏡攝影至東西兩各方面因林木葱鬱非繪畫不能詳細刻已派攝測繪生數名從事測量云

引渡黃明堂之交涉　△龍將軍迭次派員赴澳提解亂黨黃明堂現未就緒查黃延聘狀師辯護係以國事犯為藉口故此未能正式引渡現龍將軍又派員赴澳與葡政府磋商證明黃某係屬尋常盜犯自應交回中國政府懲辦以除民害昨已有粉民姜者五人赴輪前往澳門投案指攻黃明堂謂其在某處行刼在某處槍斃人命使其無所狡卸云

土貨免稅之推廣　△振興國貨以需免釐稅為惟一之政策迭經稅務處籌設在前現該處更以磁器彫刻瓷片畫玻璃畫四種品物為我國特長之妙術堪與外國競爭且國中男女藉此者亦再宜從中推廣以挽大利擬將此四種品物中出口免稅昨已先咨粵李氏飭實業科調查粵省此項品物出口若干見復以便通盤籌措從速施行云

劉爵伯之實業談　△港紳劉鑄伯昨午來省與龍將軍領守使會晤係為振興實業起見當與龍將軍商権之時劉紳略謂粵省現在大舉清鄉仍然盜風不靖不能從根本上解決致游民日多流為盜賊現在振興土貨之聲浪愈唱愈高深望政府逼設工廠挽倡國貨則匪特可清盜源且能塞漏卮據在港最近之調查華人某在暹羅籌開設兩洋兄弟煙草公司近因內地振興土貨其工廠增多工人七百餘名其銷往南洋及黑龍江兩處貨物每月增多十餘萬元此可謂藏聚游民及挽回利權之明証現在大沙頭關闢商埠正宜勸諭商人厚集資本多設實業機關及將出口貨物酌減免關稅內地之發達誠可操券而獲云云龍將軍甚韙其說并着劉紳廣勸華商向大沙頭商埠實行前議以助政府之進行昨午劉紳赴財政廳及巡按使林顧問兩處公宴亦有論及振興商業之事故聞劉紳此次回省係與粵人有密切之關係云

土貨大公司將出現　△現因國家危急有志之士咸知尊振興土貨不足以圖富強昨聞政界中人隆世儲曾鼎鐘王丙炎非有鑒於此特聯合同志組織隆土貨公司集本二十萬元專以採集二十二行省土貨以供國人日用並採辦花麻煙草以行銷外洋為目的聞所有股本已招集大半日內即可開辦政界中而有此舉洵屬熱心愛國雖能而可貴者也

電局長蝕欵潛狂　△新江門電報局長蘇某因虧空公欵撤差由交通部改派某甲接辦某甲任事未久即發癲狂之病日夜號叫不已實屬不足任事現交通部將廣州電報局領班蔡雲鵬委為江門局長前擬委蔡雲鵬為羅定局長現派蕭權雲前往承乏云

廈門竹仔街詒厥齋藥酒

天下馳名　須防假冒

藥佳酒不佳不足稱藥酒酒佳藥不佳亦不足稱藥酒藥佳矣酒佳矣而其方不佳則仍不足稱藥酒必斯三者並皆佳妙斯可養身而治病不然雖滿紙浮言自稱秘方自稱仙酒見者今日買而明日棄即欲相贈誰其受之本齋以佳方製佳藥以佳藥浸佳酒其色佳其味佳其性更佳能補氣血不足專治濕傷各病效無不中名日參茸固本藥酒遠近馳名歷年已久至　光緒二十六年二十七年蒙　廈防分府李　與泉永道延汀漳龍道榮先後試驗本齋藥酒果能養身治病乃為出示嚴禁假冒請　諸君惠顧細心飲試方知予言之不謬也

治症

一治男子腎衰　冷精　一治婦人陰冷　帶濁　一總治男婦吐水　冷痰　冷胃　軟腳病　腳風痛　小便太多　筋骨酸痛　腰背酸軟　手足麻硬　遍身水腫　久年積傷　虛寒等症　以上腫痛之症飲此酒後再用葱薑搗碎搵此酒擦腫痛之處其效更捷

一無病之人常飲此酒能使氣血益壯精神倍足雖日在水中亦無腳腫之病

乙卯年正月廿七日　廈門詒厥齋主人吳□□白

敬頌良醫

鄙人自客歲攜眷星洲欲謀生業未就不期三小豚忽染脾瘋之症步履甚艱醫藥罔效自思無法可治衆友人再三薦舉現有大坡吉靈街寳遠堂藥房內蕭廣生先生素精岐黃眞當世之良醫何不請爲診視鄙人初以爲偶疏耳無如愛子情深急療治遂請先生觀病據云此乃小病耳何煩愴急初下一劑其病減半再服兩劑果然脫體眞乃藥到回春不亞華佗再世感和復生鄙人無以爲謝故登報章俾同病者知所問津焉

民國四年乙卯元月初十日　客寓小坡路班讓哳隆號內洪穀堅謹啟　寅

此五粒星酒乃最佳特色味及能合飲者身體壯健

英一千九百十五年三月八號

牙直里謹啓

全狗標

烏蜜酒

若論緞波打酒　諸君必須購全狗標者若無此標即非波打正庄之品此庄乃天下頂上之烏蜜酒據醫員謂此等烏蜜於人身體最屬相宜也

牙直利有限公司謹啟

滇電政府據查藏亂不得不假撤防縱亂之名將羅正法各等語覆之鍾穎無詞抗辨是殺人罪當然成立擬請按照暫行新刑律第三百十一條處以死刑或無期徒刑陳棻珊迫於長官命令又受脅制無力抵拒應請按照暫行新刑律第十六條應不爲罪等情查西藏於前清平服後全藏靜謐漢番相安自拉薩兵變及色拉寺之役始釀成亂端推原禍始實由該前長官要結亂兵擅離職守以致藏民茹痛邊境騷然已屬罪無可逭又復挾私嫁禍擅殺思艮焚毀屍骸慘無人道鍾穎着處以死刑依法執行餘如所擬辦理羅長裿死事慘烈着交陸軍部從優議恤并將生平事蹟宣付史館以彰公道而慰幽魂此令

本館譯電

十三號英京來電云巴黎電稱本月十二號早四點半鐘時德軍再攻尾伊巴宜地方旋卽敗退再查十一號下午德軍已在梅士尾卑嗔黒等處進攻乃略一支拒遂卽將其逐退又禮拜一早一點半鐘時尚在夜色溟濛之際忽有德國飛機在闍施地方擲下炸彈七顆因將該地方焚燬幸卽撲滅不至成災○同日來電云巴黎電稱靴那餓甲戰艦山雷士昨遊海面飛機攻刼附近牙沙之土國軍營得手而返○同日來電云爵臣那咸近在者士打里實得力演說謂余頃往遊我英大本營我總帥語余謂本軍現在亟需火藥因時已屆當施以猛力之攻擊以撲滅德之戰綫惟是此等大舉必需火藥甚多余以爲無論如何必以大舉猛攻始能挽救我儲軍之性命也○同日來電云外部長亞呂越儿前日請假三禮拜以資靜養茲悉儿君以國事紛紜不便久於安逸故已自將假期減短刻已回部辦公來電又云相傳下士貴君現赴羽因沙宮面覲英皇○同日來電云美國報槪多有論說謂羅馬教皇擬請出而調停戰務一事誠恐爲時尚早今猶未可以口舌徒爭也

京省

中央政聞纂記

●恢復五等爵擬就草案　法制局長顧鰲條陳恢復五等勳爵茲聞此項條陳經總統特交法律顧問鐸賀孟調查法國制度結果認定勳爵一事與共和正議並無相觸遂由法制局將草案擬就日前呈交政治討論會詳細研究其實修改約法時早已伏有勳爵字樣卽嫌勳位名稱剿襲日本未免不典故思有以易之法制局特貫澈其預定之主張耳

●戶籍法條例從速定制　政府以當此籌備立法院議員選舉及徵兵舉辦徵兵之際人口調查益爲必要商議之結果決意速行制定戶籍法條例以便公布實行并聞此項條例已由法制局會同內務部正在起草之中云

●教育部擬設立譯名處　聞教育部擬在部中設一譯名處卽請學術評定會諸委員擔任編譯各事並擬請嚴復主任一切將東西洋各種書籍中之名詞一一愼重釐定或漢字名詞列表宣布俾此後國人譯東西書籍及閱看東西書籍者有所本云

●易笞條例增入侵占罪　司法部前爲疏通監獄起見曾訂定易笞條例呈請頒行嗣後因條文尚有遺漏之處業已修正近日又以此項條例係專指廉恥道義而言於侵占罪未經規定近日發生此類案件不少例如人力車夫侵占賃車事項日必數起若一一拘押則監獄又有人滿之患特再行修正加入侵占罪一項惟以廉恥道義爲範圍昨已呈奉批准如擬修正云

●甄拔裁校官支給公費　政事堂甄拔留學生三場俱已完竣聞徐國務卿以各裁校官評定試卷核算分數從公已將及一月之久不無勤勞足錄擬仿照知事試驗之例分別支給裁校官每人公費自二百元至一百元不等

機器廠發明農具　●上海求新廠發明打穀機器一種銷行甚廣每只售洋十六員每日二人出淨穀十六擔曾往機器廠發明農田機器三種(一)新式改良礱米機器每日出米十二石價九十六員(二)脚踏機器每日出糙米十五石價六十六員(三)灌田機器每日灌田二十畝價八十元

丹徒縣監獄之黑暗

●鎭江丹徒地方素號衝繁民刑訴訟日必十餘起其間以鄉民因田地糾葛而起訴者爲多凡有訴訟有所謂差房費待質費堂費種種名稱皆規費也而好訟者不之惜於是縣署一差役每年入款幾及千金民國初成司法獨立一洗前清之積習訟費若干皆有專章迨至今日縣知事兼理司法官之職權復舊于是差役之規費亦復舊矣茲先將該縣監獄之黑幕一披露之該縣監獄之黑暗情形較前清大牢尤爲甚典獄官一木偶耳凡有發監獄監禁之人犯獄丁必按其罪之大小先索規費若干名入門禮如所索不遂入獄後固不准其行動自由卽囚糧亦必剋扣甚有終日不予一食之事犯人之家屬如有來獄看視者亦必納賄獄丁賄之多寡則以晤談之時間長短爲定如與律師談話然犯人如有鴉片煙癮祇須重賂獄丁亦可在獄內開燈吸食典獄官並不過問其不知耶其明知而遇昧耶則非旁人之所敢知矣有丹徒縣公署某調查員揚言於衆曰我輩月薪十六元月須往鄉間數次往返川費須用若干奔馳道路風雨寒暑所不敢辭異不如監獄一獄丁安然年得七八百元曾之若有憾然者蓋現之獄丁仍前之縣役故其需索之種類甚夥其蒙蔽上官之手段亦甚靈敏監獄內部黑暗如此較前清曾無少異以言改良殆不知俟至何日也

本坡

賢員再任　◉四州府辦邦會議員余君東旋任事有年頗多獻替華人團體所賴實深惟是任期屆滿例須辭職而歸茲聞當道以君才識優長深資贊助故再舉君以充此席是亦可爲辦邦政府代慶得人矣

英校公假　◉探悉本坡各英文公學均已定於本日起一律給假半月俟至西五月三號禮拜一日再行入學讀書

琴蛇食餌被獲　◉閩人某甲在十八溪墘開一米店豢養一琴蛇已數載於茲矣初時不過重約二三斤今則有二百餘斤之重平日該蛇在於店內甚爲馴服不敢外出詎於前兩日忽自水溝潛逃於外直至升旗山脚爲一巫人所見欲擒不獲一時喧嚷於道華人聚觀者甚衆有潮人用籐籃一具以牛肉一片放在籃內以餌之該蛇果食此餌蜿蜒而入於籃內噉此牛肉時有叻產華人某乙乘車過此以銀四元購之僱二工人扛之回寓嗣有人知爲甲物往報於甲乙卽讓回甲殊不願謂此蛇旣已長大實難豢養云

夫妻反目　◉小坡電車路有一雜貨店係客人某甲所開者妻爲粵人昨早不知所因何事以致夫妻反目始而齟齬繼覺用武甲被妻以木屐擊破其頭血流如注甲則手牽其妻之髻按之下地餉以老拳大有拚命之勢嗣經隣人力勸始肯罷手云

以衆暴寡　◉潮人陳慕興在武吉智瑪律以灌園蔬爲業昨日下午四點鐘挑菜兩籃出坡發售不意行至東陵附近突有同籍同業人數名要之於半路手持竹竿向陳猛擊幷將其菜傾棄於地陳以寡難敵衆不敢與抗惟疾聲嗚咽而已若輩懼爲差獲登卽逸去陳乃將菜收拾挑之返園云以衆暴寡勝之不武況戕屬同種又爲同業乎噫可慨也已

歎凌車夫者鑒　◉昨日下午四點鐘有巫人僱坐閩人某甲之手車至施排埔下車不名一錢揚長而去甲追前向其追討反被該巫人拳毆甲卽鳴捕八百四十三號巡差聞聲馳至卽將該巫人拘獲逮案今午府訊畢判罰錢十元另罰一元給予車夫以作車費云

賭賊兩誌　◉梧槽捕房總差率差至鐵巴虱巷拘獲聚賭之潮人兩名逮案一節今午府訊畢判每罰錢二十五元否則收禁一月◉昨晚八點鐘東陵捕房總差率差多名往東陵律某山園拘獲聚賭之華人七名逮案今午府訊畢判每罰錢五元

衛生宜講　◉今日正堂提訊潔淨局總差控告本坡不潔之店戶共八十四起判罰錢自三元半至十五元半不等

退股聲明　○啓者勿基律成安號糶米郊生理原係陳科頴合股開創今因志欲別圖願將自己股份抽出經請公親手歸詩倉秉公核算清楚已于甲寅年陽月三十日截止將本利銀領回清訖嗣後成安號生理盈虧與余陳科頴無涉特此聲明免滋後論

乙卯年三月初三日　退股人陳科頴謹啓　冊

承股聲明　○啓者小坡鐵巴殺口門牌三拾二號新發興索路油路生理原係林清圓黃德成蕭龍璣三人合創今因蕭龍璣身故其母周氏願將應得股份抽出歸與林清圓黃德成承受卽當公親面前秉公核算領回清楚日後新發興生理盈虧乃是承股人之事與蕭龍璣母無涉至新發興所有與坡中交易皆事歸林清圓黃德成抵理特此聲明免滋後論

乙卯年三月初三日　承股人　林清圓　黃德成　仝啓　冊

承頂聲明　○啓者叻小坡奧芝律街門牌六百七十八號源順泰號故衣金碇生理原係楊來興記楊森和記楊木和記羅添澤記陳文返記陳神助記合股開創而陳神助官自壬子年兼司掌本號生理歷來無異今因陳文返記陳神助記志圖別業愿將自己名下股本得利一概抽出并退司理之職經請公親林金城君葉爲鑑君秉公核算自本年二月廿日截止將本號金碇石銀器賬目貨件店底家私歸與楊來興記楊森和記楊木和記羅添澤記承受日後生理盈虧得失不干退股人陳文返記陳神助記之事其陳神助官從前有與街衢各寶號來往賬目以及揭借保認等情限一禮拜以內到敝號內理明如過期不至係屬自悞不干承頂人之事特此聲明以免後論此佈

乙卯年三月初二日　源順泰承股人　楊來興記　楊森和記　楊木和記　羅添澤記　仝佈　冊

承頂聲明　○啓者小坡桂蘭街門牌四十七號樂遊軒號煙廚開張生理原係陳國柄開創今因志圖別業愿將樂遊軒號煙廚生理店底家器全盤頂與李家用承受經已交易清楚日後生理盈虧係承頂人李家用造化與陳國柄無涉前樂遊軒號陳國柄有與坡中諸寶號來往賬目保認等事限一禮拜內惟向陳國柄理會過期不來乃是自誤與承頂人李家用無干先此聲明免滋後論此佈

乙卯年三月初二日　承頂人李家用謹啓　冊

啓者弟黃濟舟曾閱及顧長春邱仁記張江義隣侖刊登告白申謂源順街門牌二十六號裕和興生理經於甲寅年底黃卓滿黃福源李約記等核算當公親黃濟舟面前本利一齊抽出等情竊弟于甲寅年底裕和興生理核算之事兩股東應抽本利唯黃福源記對弟經手至於黃卓滿李約記等應抽本利非弟經手竊恐日後或有不明情事與弟無涉特此聲明以免後論

乙卯年二月廿九日　黃濟舟啓　冊

受頂聲明　○啓者橫石仔門牌四十五號萬興號什貨生理原係傅學詩開設茲因生意不前已于本陽曆四月六日將全盤生理出讓當由黃眈承買茲黃眈志欲別圖願將萬興號店底家器生理頂與楊金娘承受從此生理盈虧乃是承頂人楊金娘造化與黃眈無涉舊黃眈與萬興號如有交易未清等事惟向伊經手是問與余承頂人楊金娘無干此佈

乙卯年二月廿九日　承頂人楊金娘謹啓　冊

是眞人傑

芥千金而不顧屣萬鎰其如脫此人情之所難而今昔之所同也蓋利之所在人多趨之况行路者之來也必有其似是而非之言喩先入而奬之便爲之主者信其言而樂於收受夫然後其計乃得爾曾爲苟天性稍薄道德稍虧者遇之鮮不利令智昏被其所惑矣惟**我陸寅傑先生則不然**先生南海人也現任方便醫院財政以牙科起家素多屋業牛車水丁加奴街一連數間皆其營業焉中有門牌十六號向係和機什貨店所租近者有夫己氏願出鞋金一千元又允每月增加舖租要求陸先生收回和機所住之舖轉而租他昏夜叩門急於星火志在必得殊不憚煩詎料陸先生以見利忘義壯夫弗爲不欲勿施聖人所戒矧歐戰影響商務凋零以云升租尤屬不忍因向夫己氏婉詞却之復召和機東某謂之曰君勿憂夫己氏來余已拒絕其請矣爾舖照居爾租照舊并一切鞋金余亦弗取爲爾安生樂業可也當時和機東某感激涕零稱謝而去此最近之事實也**然則千金見奉不足得先生歡超舖起租不足得先生樂**惟以義爲利德被生民是則先生之志也**噫嘻若陸先生者可不謂之人傑也哉**僕等聞其事而壯之樂先生之高義可風而喜爲天下道也於是乎登報表揚之

民國四年乙卯陰曆二月廿九日　邱雁賓　鍾鼎泉　吳勝鵬　周升耀　梁敏修　陳瑞南　敬頌　冊

興建星洲普陀寺小啓

蓋聞鷲山說法舍衛留祇園之蹤鹿苑談經阿育建浮圖之勝非莊嚴夫佛土奚引導乎衆生梵刹之振興誠有俾於世道也溯夫南海普陀山　觀世音佛祖護國佑民靈感顯著梓邦士女載道馨香光緒戊申十月恭請　法駕來坡慈雲南蔭我僑胞寶被無窮之福前擬於丹戎巴葛金蘭廟左翼地段建築普陀寺供奉金身緣經費缺乏事遂中止茲因南渡觀斯盛舉志切重興爰解鉢資先爲提倡並由唐採購杉木到叻仍就前地不日鳩吉興工但此邪嶼無派部出外勸募倘坡中善信誠心樂題請到丹戎巴葛金蘭廟登記芳名不勝歡迎爲此登報聲明爲希樂助而杜冒捐此啓

民國四年乙卯二月廿五日　衲轉道和南　卞

嗎根代望卽有利銀行告白

啓者本銀行創設有年茲將本行情形詳開如左　本行批准共備本銀一百五十萬磅　收定本銀一百一十二萬五千磅　已收本銀五十六萬二千五百磅　儲餘積款共有五十萬磅　本銀行總寫字樓在倫敦　凡諸仕商寄本銀行之款其一年期者以四巴仙息算　六個月限期者以三巴仙半算　三個月限期者以三巴仙算來往短期數則以二巴仙按日計算凡屬銀行應爲之生理本銀行均可承造　諸君光顧請移　玉趾臨面商便安

大英一千九百零九年亦不里月十六號　嗎根代有利銀行駐叻總理人兒卜士嗎謹啓